STAZIONE UCC-PIE-02

Grotta di Bossea (Pi 0180) – zona fondo

Località	
Regione	Piemonte
Area geografica	Alpi Liguri
Comune	Frabosa Soprana

Dati stazione	
Posizione interna	Rami fossili zona fondo
Quota m s.l.m.	992
Distanza dall'ingresso più vicino	710 m
Distanza rispetto alla superficie	210 m
Data di installazione	27/02/2024
Data di dismissione	

Strumentazione	
Strumenti	Almemo 5690KL con tripla sonda di temperatura
Tipo sensore	*PT100 – KL-SIG*
Incertezza	0,01 °C dopo taratura INRIM
Risoluzione	0,001 °C
Intervallo di registrazione	20 minuti.
Matrici (spuntare con X quelle monitorate)	aria X acqua X roccia X (40 cm di profondità)
Temperatura aria interna (calcolata su almeno un anno di misurazioni)	minima … °C massima … °C media … °C
Sensori postazione esterna	Tinytag posizionato presso l'ingresso
Allacciamento corrente 220 V (Spuntare con X)	Presente X Assente
Data ultima taratura	taratura INRIM prima della installazione e controllo aprile 2025

Descrizione
La stazione si trova quasi al fondo della grotta in corrispondenza di un ramo fossile posizionato 30 m sopra la galleria principale attiva. La strumentazione per il monitoraggio della temperatura dell'aria e della roccia (in un foro profondo 40 cm) è installata a lato di in una condotta con un diametro intorno a 3 m e ad una distanza di circa 5 m dal soffitto. Nel tratto sottostante è presente uno sgocciolio con una portata molto costante anche in seguito a lunghi periodi in assenza di precipitazioni, dove è stato posizionato il terzo sensore per la misura della temperatura acqua. La grotta è turistica nel primo settore, caratterizzato da ampi saloni di crollo. Presenta un unico ingresso con circolazione a "sacco d'aria" e quindi i flussi d'aria interni sono molto ridotti. A 10 m di distanza dall'ingresso principale è posizionato un sensore Tinytag per la misura della temperatura aria in superficie.

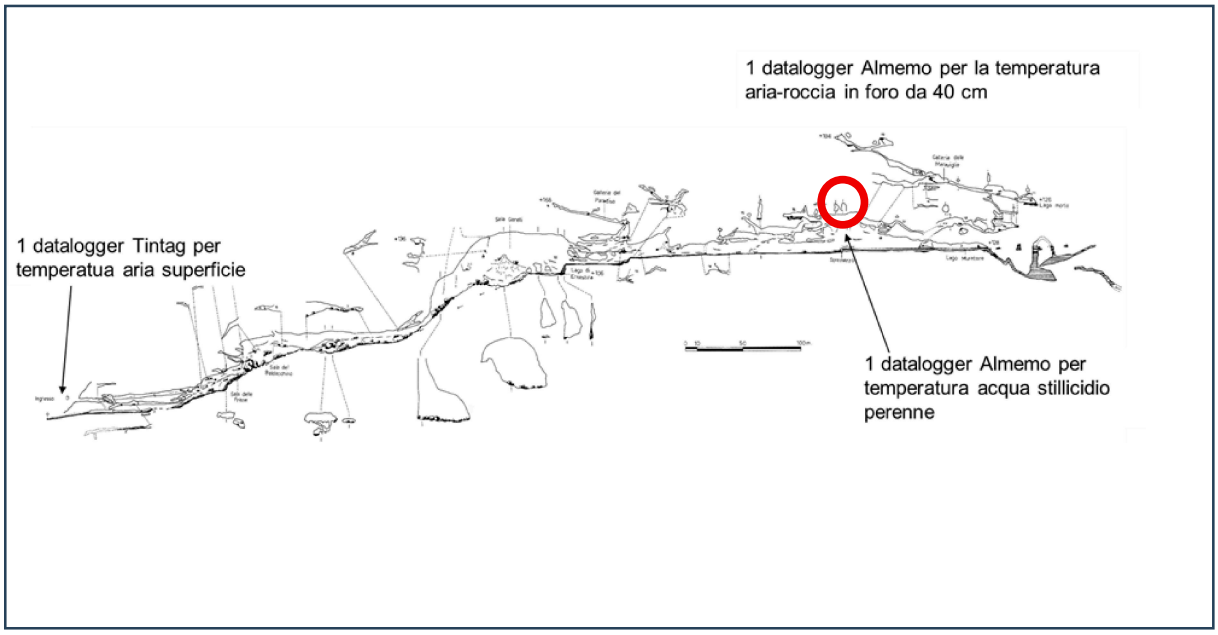

Rilievo in sezione con la posizione della stazione di monitoraggio (cerchio rosso).

Documentazione fotografica

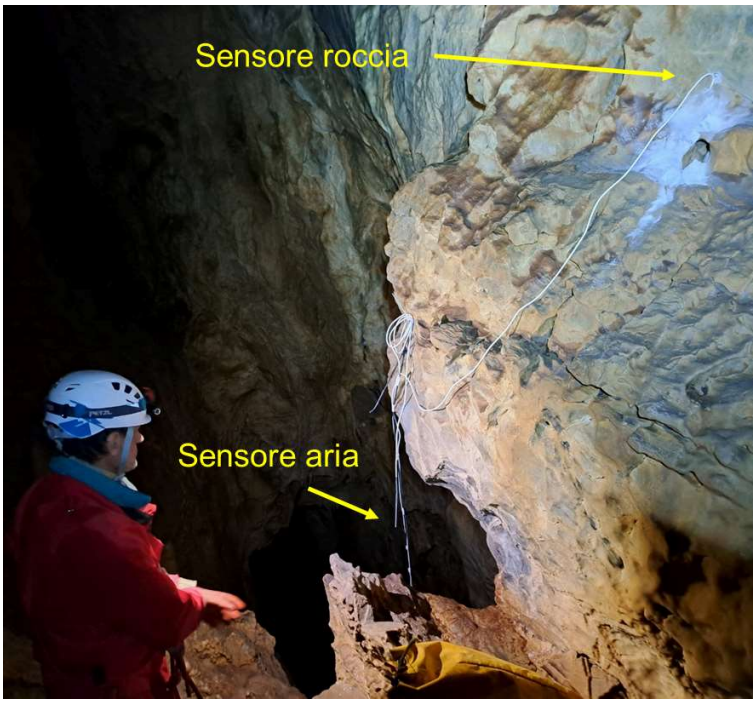

Sensori temperatura aria e roccia

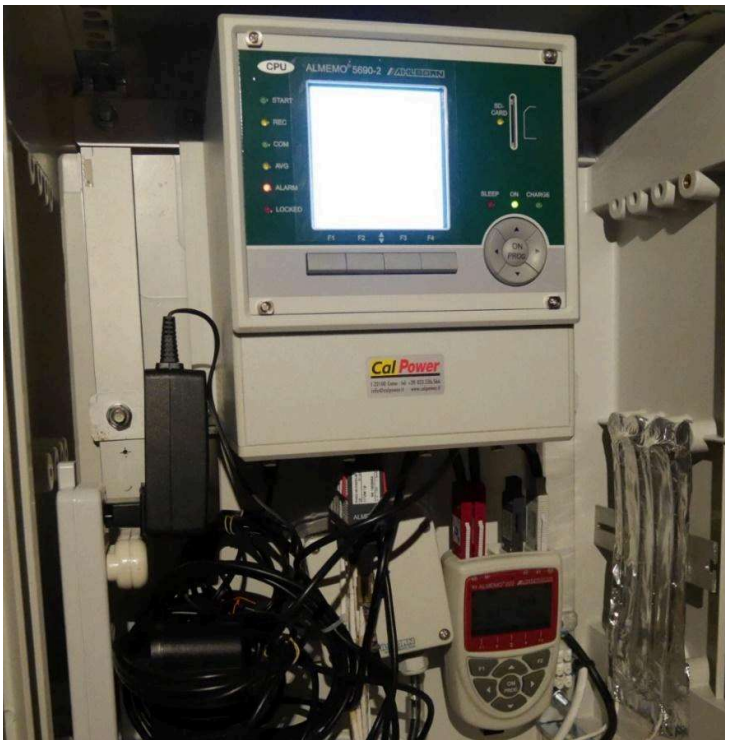

Acquisitore Almemo 5690KL in contenitore riscaldato

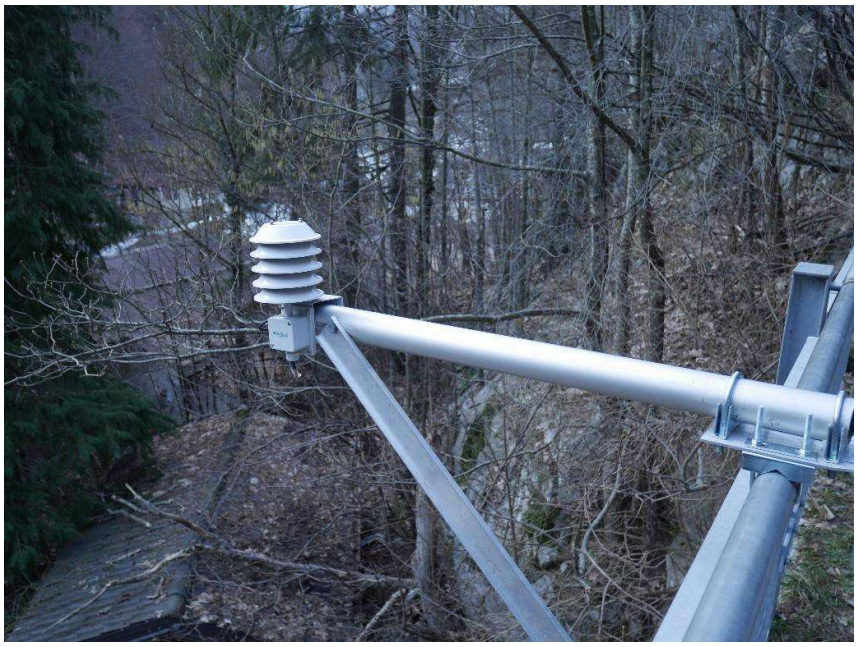

Sensore della temperatura dell'aria in superficie posizionato nello schermo solare